U 53-73

Alléluia

Texte : Laurent GRZYBOWSKI
Musique : L. GRZYBOWSKI et Brenda FOSKIN
Harmonisation : Jo AKEPSIMAS
© ADF Musique

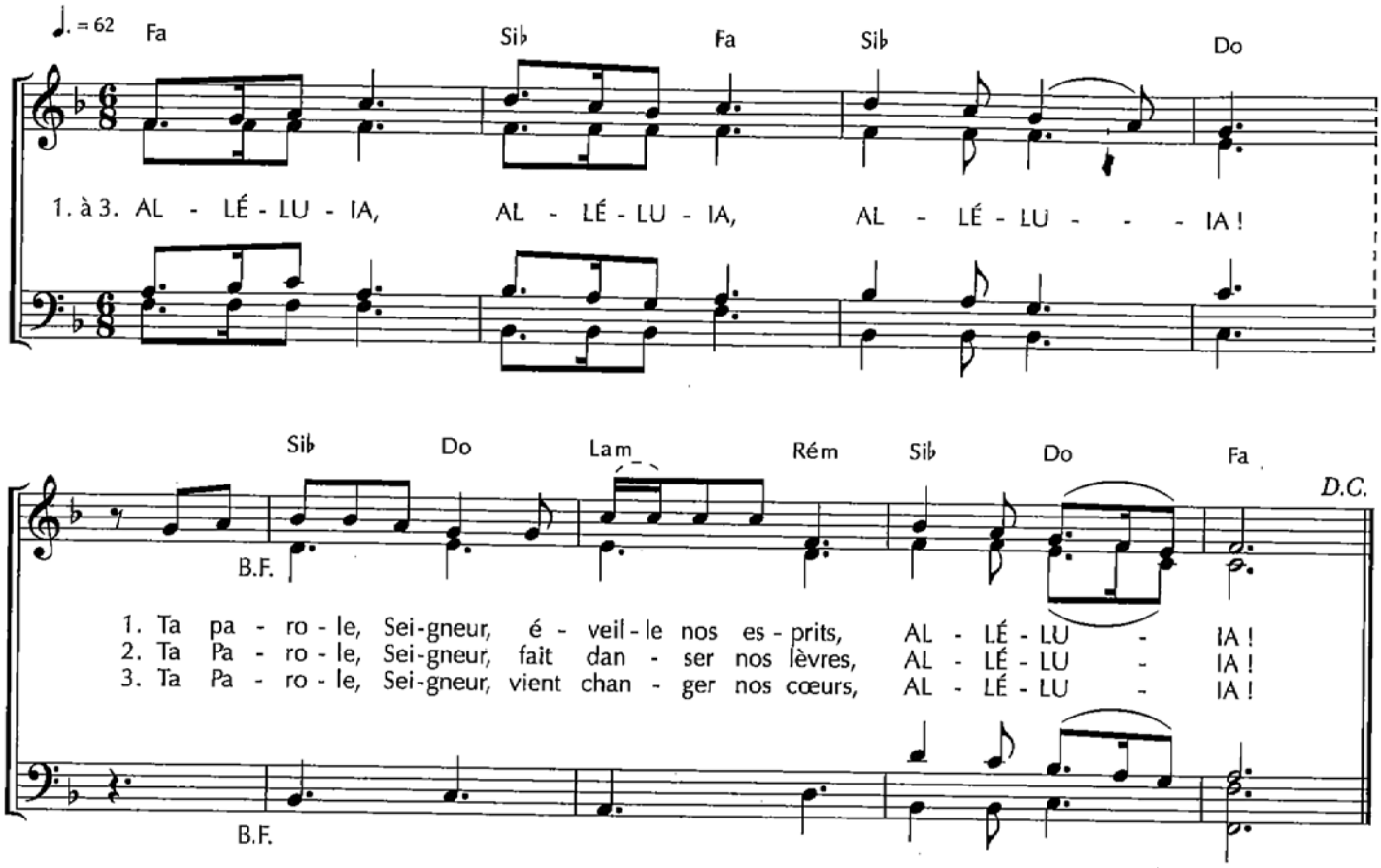

ALLÉLUIA, ALLÉLUIA, ALLÉLUIA !

1. Ta parole, Seigneur, éveille nos esprits,
   ALLÉLUIA !

2. Ta Parole, Seigneur, fait danser nos lèvres,
   ALLÉLUIA !

3. Ta Parole, Seigneur, vient
   changer nos cœurs,
   ALLÉLUIA !